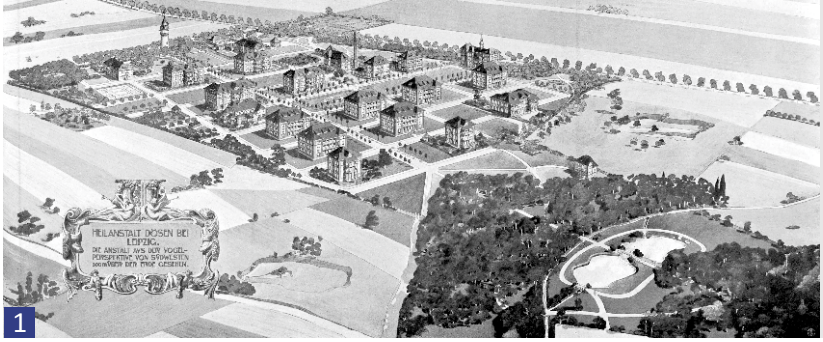

1

2

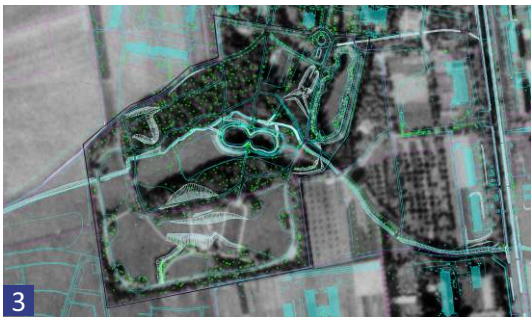

3

Der Park Dösen ist Teil des Geländes der ehem. Heil- und Versorganstalt Dösen, die ab 1901 zur Behandlung psychisch kranker Menschen eröffnet wurde. Unter verschiedenen Namen und Zuständigkeiten dienten die Gebäude als Krankenhaus bis in die 1990er Jahre und somit der Park dem Wohlergehen der Patienten und Besucher. Der Park steht als Kulturdenkmal unter Denkmalschutz. Geplante bauliche Entwicklungen im angrenzenden Krankenhausareal und die damit verbundenen Anforderungen an Regenwasserrückhaltung und Freiflächengestaltung waren Anlass der von der Stadt Leipzig 2019 in Auftrag gegebenen Denkmalpflegerischen Zielplanung.
Ziel der Arbeit war die Formulierung von Erhaltungs- und Entwicklungszielen auf Basis der Bestandsanalyse sowie der historischen Auswertung und der damit verbundenen Konkretisierung des Denkmalwertes. Neben den denkmalpflegerischen Belangen wurden auch aktuelle Nutzungsanforderungen berücksichtigt.

1 Alte Ansichten zwischen 1900 - 1930, Vogelperspektive von Südwesten und Parkteich

2 Denkmalpflegerische Zielplanung, Erhaltungs- und Maßnahmeplan

3 Denkmalpflegerische Zielplanung, Überlagerung mit Luftbild von 1943

4 Gedenkstein im Park zur Erinnerung an die Völkerschlacht bei Leipzig 1813, Foto vmtl. 1930er Jahre

BÜRO FÜR LANDSCHAFTSARCHITEKTUR WEND Robert-Blum-Straße 14 06114 Halle (Saale)
Telefon 0345 - 20 21 669 Fax 0345 - 20 23 730 mail@la-wend.de

Denkmalpflegerische Zielplanung Park Dösen, Leipzig

4

Projekt Denkmalpflegerische Zielplanung Park Dösen, Leipzig
Standort Chemnitzer Str. 50, 04289 Leipzig
Auftraggeber Stadt Leipzig
Amt für Stadtgrün und Gewässer
Abteilung Freiraumentwicklung,
Sachgebiet Gartendenkmalpflege
Planung LandschaftsArchitektur Wend, Halle
Zeitraum 2019 - 2020